



**TRADING  
HUB  
EUROPE**  
keep in balance

## **Chronologie des Winters 2021/2022**



# Der Winter 2021/2022 im Rückblick

---

- **Speicherfüllstände**
  - Oktober nur mit 70% gefüllt, so niedrig wie seit Jahren nicht.
- **Gaspreise**
  - stiegen seit Mai 2021 stetig an; Anfang Oktober wurde die 100 EUR/MWh-Marke überschritten
- **Durchschnittspreis für den Regelenergieeinlauf**
  - ca. 100 EUR/MWh (Okt 21- April 22); Vergleich zum Vorjahr: 19,13 EUR/MWh.
- **Regelenergiemengen**
  - Einkauf und Verkauf liegen ca. 50% unter Vorjahresniveau (bezogen auf beide damaligen Marktgebiete).
- **Saldo (Einkauf-Verkauf)**
  - Liegt bei ca. 8.000 GWh; Vergleich zum Vorjahr: ca.3.100 GWh.
- **Absicherung der Speicherfüllstände**
  - THE führte 6 LTO-Sonderausschreibungen durch; Kosten: 284 Mio. EUR.

# Entwicklung des VHP-Indexpreises bei der THE

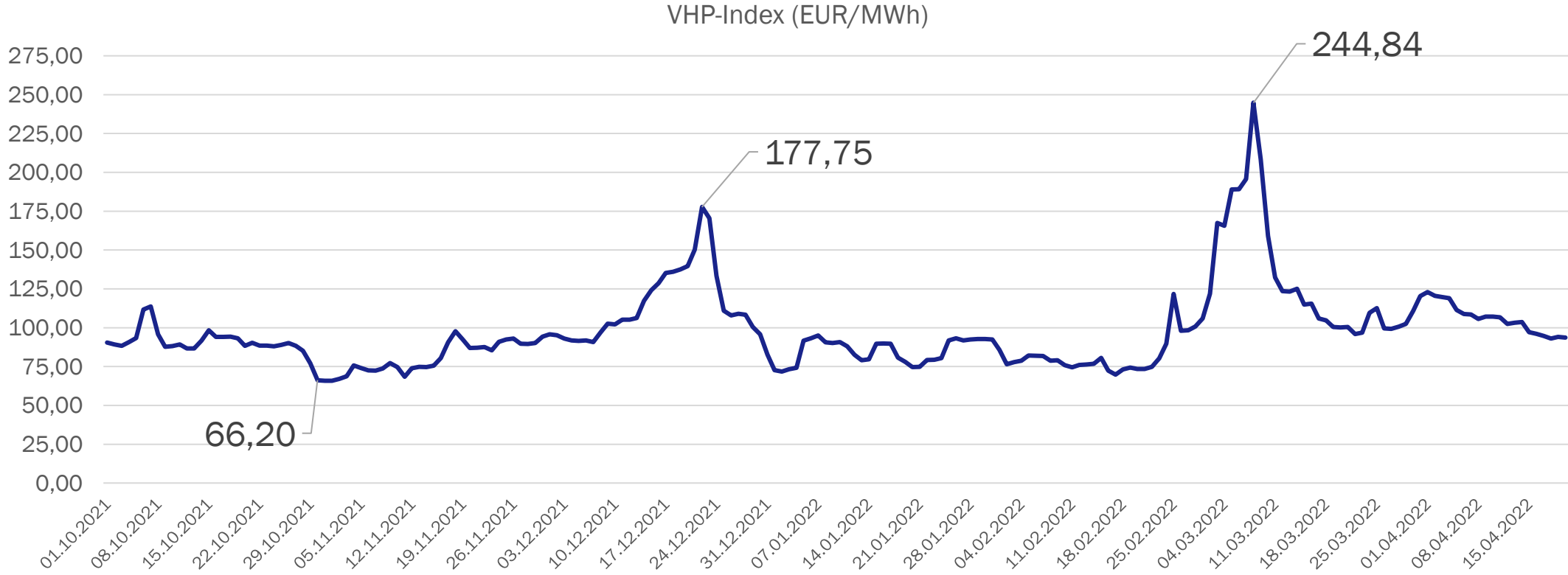

# Entwicklung der Ausgleichsenergiepreise

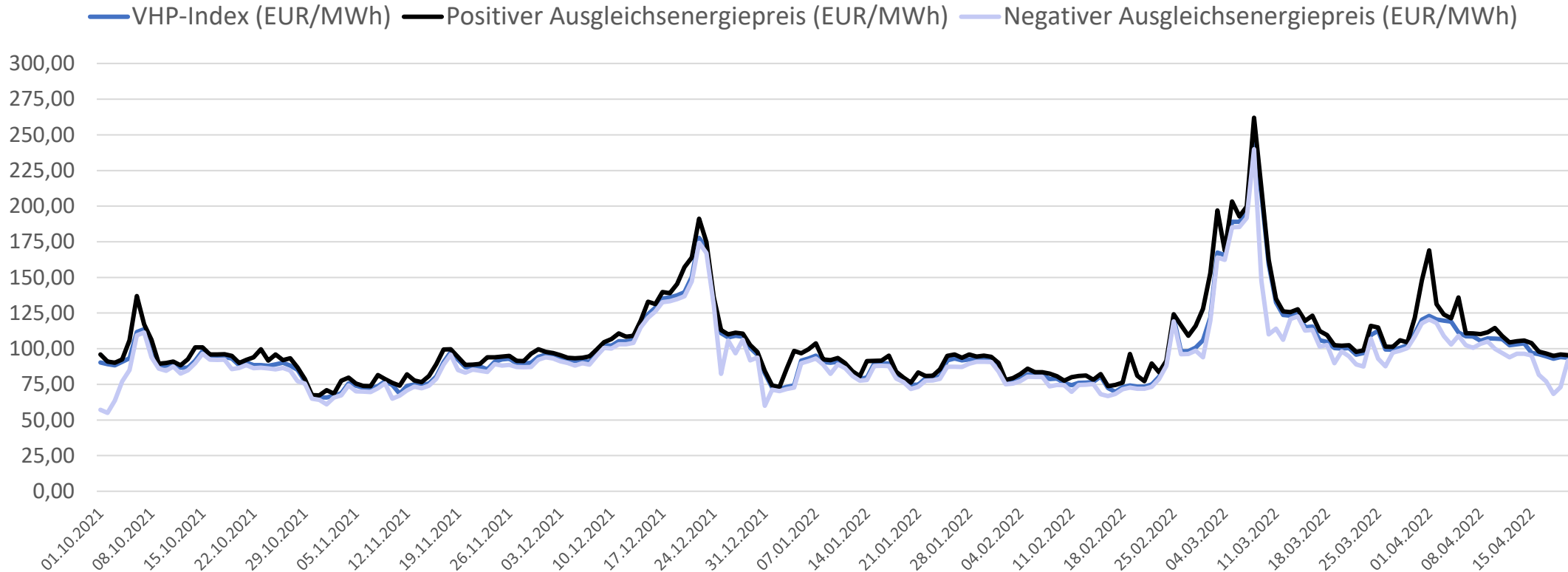

Ausgleichsenergiepreise und VHP-Index unterscheiden an den meisten Tagen nur gering.  
Im Mittel liegt die Abweichung bei um 5%.

# Regelenergie-Einsatz pro GWJ

- kumulierte Mengen und Kosten

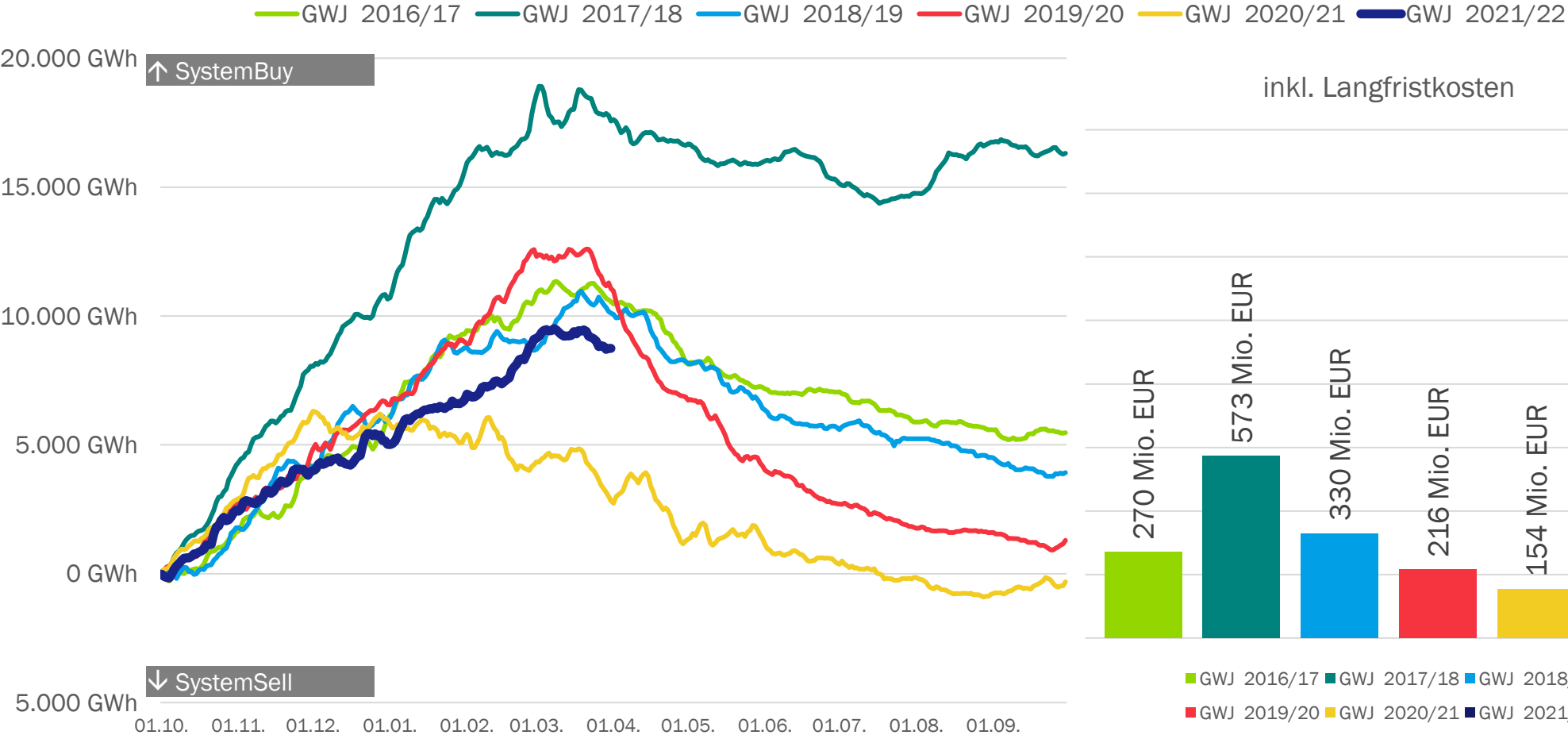

# Kumulierter Regelenergieeinsatz (Nettomengen, Jahresvergleich nach Gasqualität)

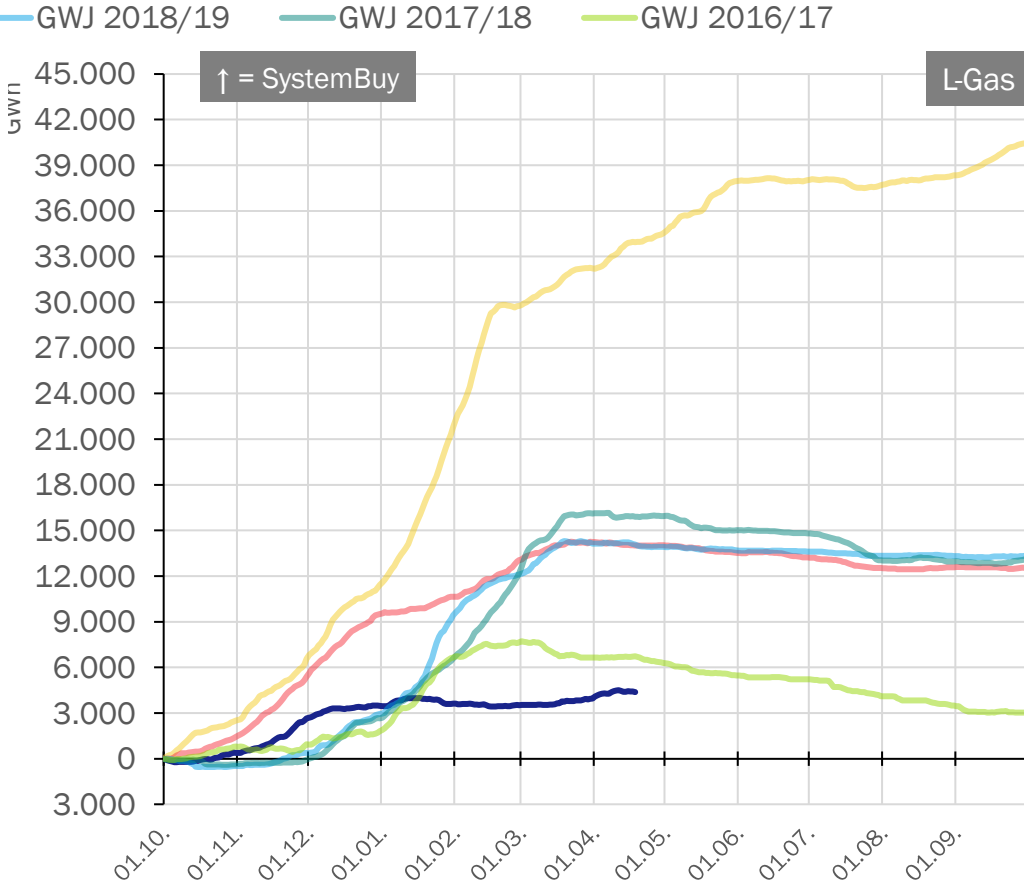
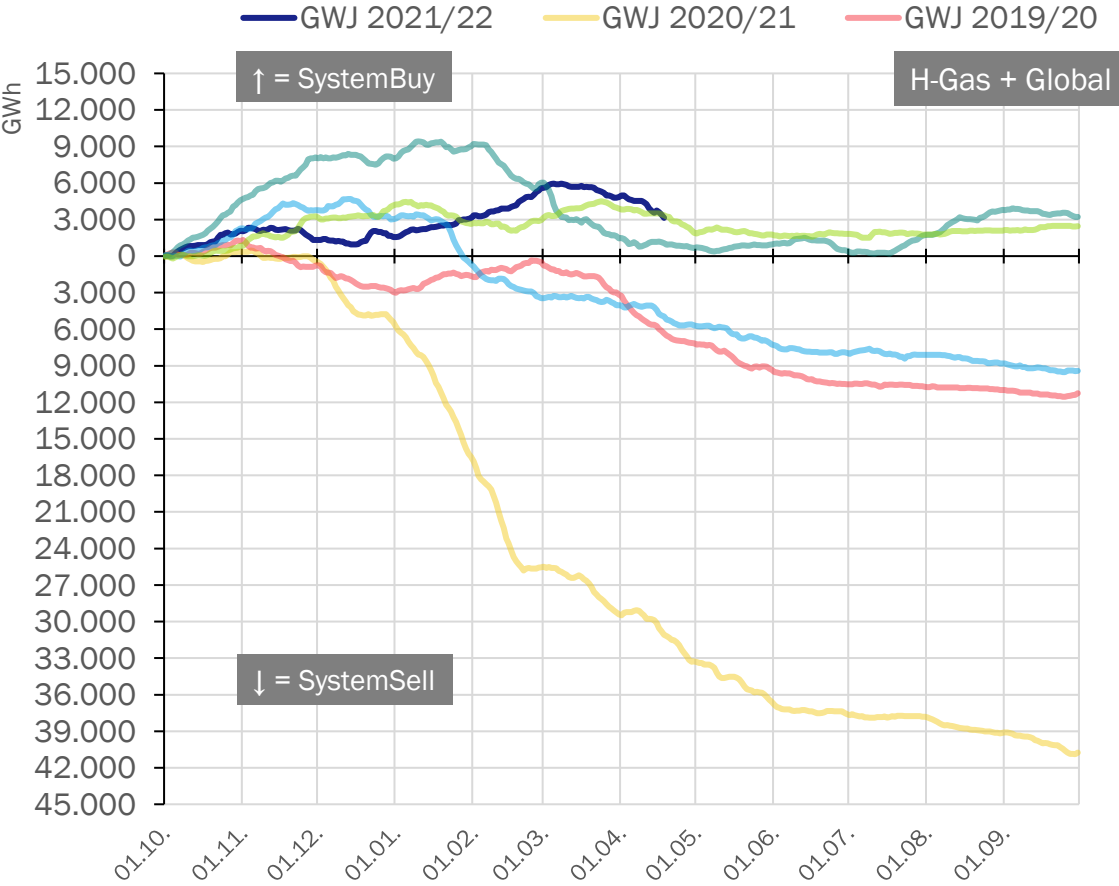

# Regelenergieverursachung

- VNB/BKV-Anteil des Regelenergie-Einsatzes pro Monat

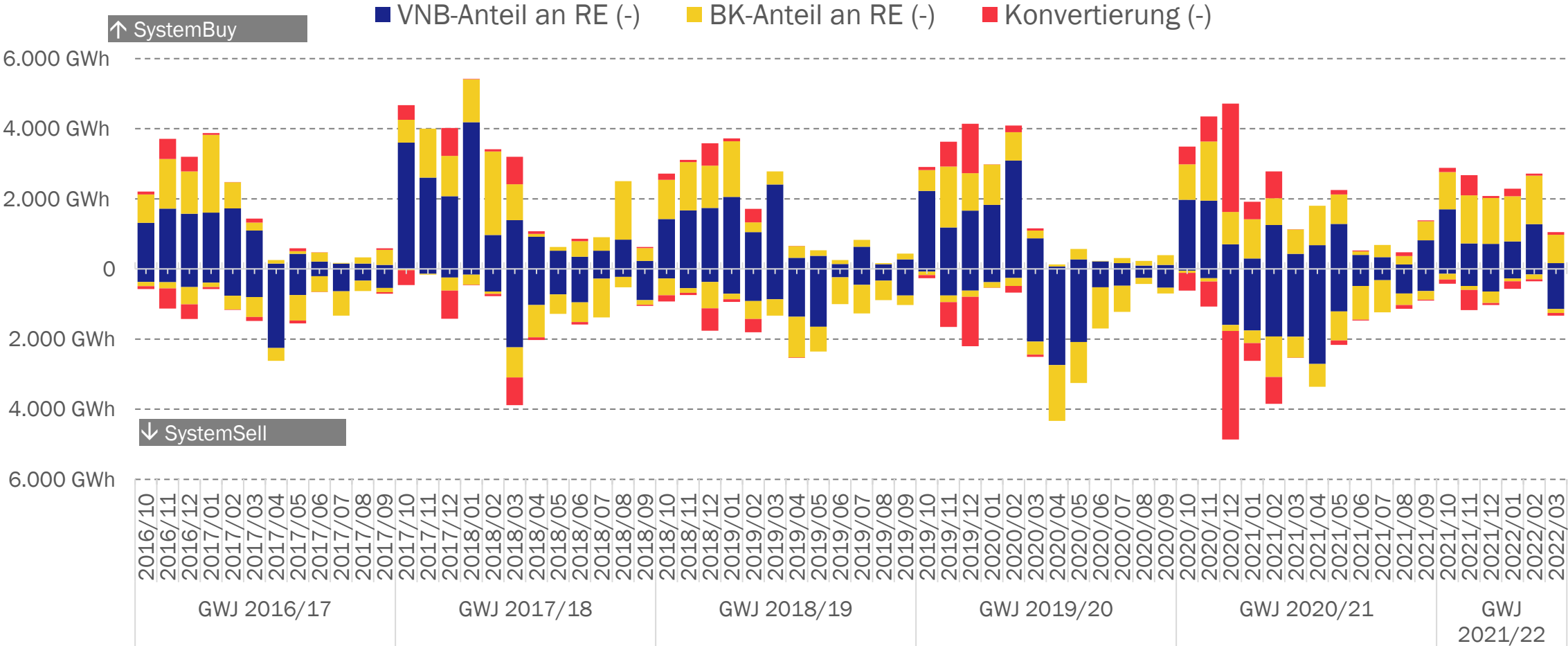

# LTO Sonderausschreibungen im Winter 2021/2022

Vor dem Hintergrund niedriger Speicherfüllstände sind im Winter 2021/2022 durch THE diverse LTO Sonderausschreibungen durchgeführt worden, die insbesondere der Sicherstellung der Mengenverfügbarkeit dienen

## Sonderaus- schreibung 1

Angebotszeitraum  
13.12.21 - 17.12.21

## Sonderaus- schreibung 4

Angebotszeitraum  
31.1.22 - 4.2.22

## Sonderaus- schreibungen 2 & 3

Angebotszeitraum  
17.1.22 - 21.1.22

## Sonderaus- schreibungen 5 & 6

Angebotszeitraum  
7.2.22 - 11.2.22



# LTO Sonderausschreibungen im Winter 2021/2022

	Angebots-zeitraum	Leistungs-zeitraum (Gastag)	Zone	Zuschlag	Gesamt- leistungspreis
Sonder- ausschreibung 1	13.12.21 - 17.12.21	1.2.22 - 28.2.22	Regelenergieteilzone in H-Gas Süd	5.000 MWh/h	ca. 50 Mio. EUR
Sonder- ausschreibung 2	17.1.22 - 21.1.22	1.2.22 - 28.2.22	Regelenergieteilzone in H-Gas Süd	5.000 MWh/h	ca. 38 Mio. EUR
Sonder- ausschreibung 3	17.1.22 - 21.1.22	1.3.22 - 15.3.22	Regelenergieteilzone in H-Gas Süd	7.000 MWh/h	ca. 44 Mio. EUR
Sonder- ausschreibung 4	31.1.22 - 4.2.22	14.2.22 - 15.3.22	Regelenergieteilzone in HGE und HOS	6.000 MWh/h	ca. 25 Mio. EUR
Sonder- ausschreibung 5	7.2.22 - 11.2.22	15.2.22 - 28.2.22	Regelenergieteilzone in HGE, HOS, HGN, HGU, HN, HM und HS	12.000 MWh/h	ca. 35 Mio. EUR
Sonder- ausschreibung 6	7.2.22 - 11.2.22	1.3.22 - 31.3.22	Regelenergieteilzone in HGE, HOS, HGN, HGU, HN, HM und HS	11.720 MWh/h	ca. 92 Mio. EUR

# Außerordentliche Kündigungen von Bilanzkreisen

- **Entsprechend der vertraglichen Regelungen können Bilanzkreisverträge aus wichtigem Grund auch fristlos gekündigt werden**
- **Ein wichtiger Grund liegt gemäß Bilanzkreisvertrag (§ 37 (3)) vor, wenn**
  - Gegen wesentliche Bestimmungen des Vertrages wiederholt trotz Abmahnung verstoßen wird,
  - Der BKV der Stellung einer Sicherheitsleistung oder Vorauszahlung nicht oder nicht fristgerecht nachkommt oder
  - Der BKV wesentliche Angaben bei der Zulassung unrichtig oder unvollständig abgegeben hat oder über Änderungen nicht oder unvollständig informiert
- **Darüber hinaus kann der MGV den Vertrag auch ohne wiederholten Verstoß kündigen (§ 37 (4)), wenn besondere Umstände vorliegen, die dies unter Abwägung beidseitiger Interessen rechtfertigen (erhebliche Unterspeisungen).**

**Wichtig:**  
Alleine die Eröffnung eines Insolvenzverfahrens ist kein Grund für eine außerordentliche Bilanzkreisschließung.

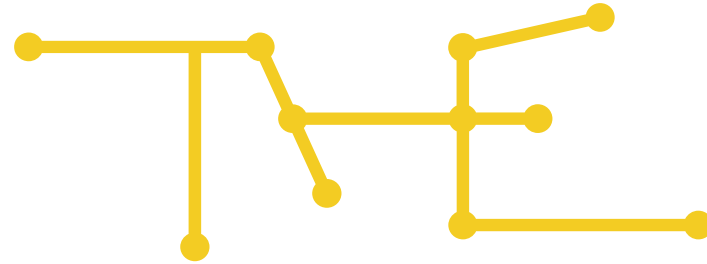

# TRADING HUB EUROPE

keep in balance

## Trading Hub Europe GmbH

Hauptsitz:  
Kaiserswerther Straße 115  
40880 Ratingen

Standort Berlin:  
Anna-Louisa-Karsch-Straße 2  
10178 Berlin

[www.tradinghub.eu](http://www.tradinghub.eu)

## Geschäftsführer

Dr. Thomas Becker, Jörg Ehmke,  
Torsten Frank, Dr. Sebastian Kemper

Amtsgericht Düsseldorf, HRB 93885

## Copyright

The ideas and suggestions developed in this presentation are the intellectual property of Trading Hub Europe and are subject to the applicable copyright laws. The whole or excerpts duplication as well as passing on to third parties is not allowed without written permission of Trading Hub Europe GmbH.