

**TRADING  
HUB  
EUROPE**  
keep in balance

**Sicherheitsplattform Gas**

# Agenda

---

## Sicherheitsplattform Gas

- a) Einsatzbereiche der Sicherheitsplattform Gas
- b) Funktionen der Sicherheitsplattform Gas
- c) Registrierung von Netzbetreibern
- d) Netzbetreiber-Ansichten auf der Sicherheitsplattform Gas
- e) Ausblick: Menüpunkte zu Verfügungen
- f) Versand von Informationen per E-Mail an Netzbetreiber
- g) Veröffentlichungen der THE zur Sicherheitsplattform Gas
- h) Aktuelle Zahlen zur Sicherheitsplattform Gas

# Einsatzbereiche und Betrieb

Trading Hub Europe

# Einsatzbereiche und Betrieb

---

- Einsatzbereiche der Sicherheitsplattform Gas:
  - **Szenario 1:** Beschaffung von Gasmengen in einer nationalen Gasmangellage
  - **Szenario 2:** Beschaffung von Gasmengen auf der Basis marktbasierter Angebote auf Anfrage von (mit DEU verbundenen) Mitgliedstaaten
  - **Szenario 3:** Nicht-marktbasierte Beschaffung von Gasmengen auf Anfrage von (mit DEU verbundenen) Mitgliedstaaten
- Abwicklung staatlicher Verpflichtungen im Solidaritäts- und Krisenfall sowie Einstellung und Abruf marktbasierter Angebote im Solidaritätsfall
  - Transparenz über aktuelle Gasverbräuche von Endverbrauchern (EV) mit einer techn. Anschlusskapazität  $\geq 10$  MWh/h
  - Identifikation von Einsparmaßnahmen, Anordnungen von Gasverbrauchsreduktionen an EV und Ausspeicherungen an Speichernutzer (SN) in einer nationalen Gasmangellage (Szenario 1) und im nicht-marktbasierten Solidaritätsfall (Szenario 3)
  - Abruf marktbasierter Angebote von BKV, EV und SN durch die Mitgliedstaaten (Szenario 2)
- Gewährleistung einer effizienten Kommunikation mit den beteiligten Marktteilnehmern
- Die Sicherheitsplattform Gas wird durch THE betrieben und seit dem 29.09.2022 bereitgestellt

# Wesentliche Funktionen der Sicherheitsplattform Gas

Trading Hub Europe

# Wesentliche Funktionen in Bezug auf Netzbetreiber

## (1) Registrierung von Netzbetreibern

- Neben den Endverbrauchern, Bilanzkreisverantwortlichen, Speichernutzern und Speicherbetreibern müssen sich jetzt auch die Netzbetreiber im Marktgebiet der Trading Hub Europe auf der Sicherheitsplattform Gas registrieren.

## (2) Zuordnung der Endverbraucher über die MaLo-ID zu Bilanzkreisen / Subbilanzkonten und Netzen

- Die Zuordnung der Leistungsangaben der Endverbraucher zu den Bilanzkreisen / Subbilanzkonten der Bilanzkreisverantwortlichen sowie den Netzen erfolgt über die MaLo-ID.
- Die Netzbetreiber sind verpflichtet, diese Zuordnung auf der Plattform durchzuführen und stetig zu aktualisieren. Die zugehörige Datenkommunikation erfolgt über THE.

## (3) Empfang und Darstellung der von den Netzbetreibern versandten Lastgangdaten

- Die Netzbetreiber sind verpflichtet, Lastgangdaten zu den auf der Plattform registrierten MaLo-IDs an THE zu senden. Diese Daten werden dem Bundeslastverteiler zur Verfügung gestellt.

## (4) Darstellung angeordneter Gasverbrauchsreduktionen (für NB im KJ 2024 geplant)

- Die Marktteilnehmer können die angeordneten Gasverbrauchsreduktionen (Endverbraucher, Bilanzkreisverantwortliche, Netzbetreiber) und die Ausspeicherungen (Speichernutzer, Speicherbetreiber, Bilanzkreisverantwortliche, Netzbetreiber) aggregiert auf der Sicherheitsplattform Gas nachvollziehen.
- Die Daten können in einem maschinenlesbaren Format heruntergeladen werden.

# RLM-Verbrauchsdatenübermittlung an THE

- Bundeslastverteiler benötigt Lastgangwerte der Endverbraucher
  - Ermittlung des Reduktionspotentials
  - Prüfung der Wirkung von Individualverfügungen
- seit 15. Dezember 2022: Tägliche Übermittlung von Lastgangwerten und Übermittlung von historischen Daten für den Zeitraum ab dem 01.02.2018 per MSCONS an THE
  - 2.700 MaLo´s von 427 NB

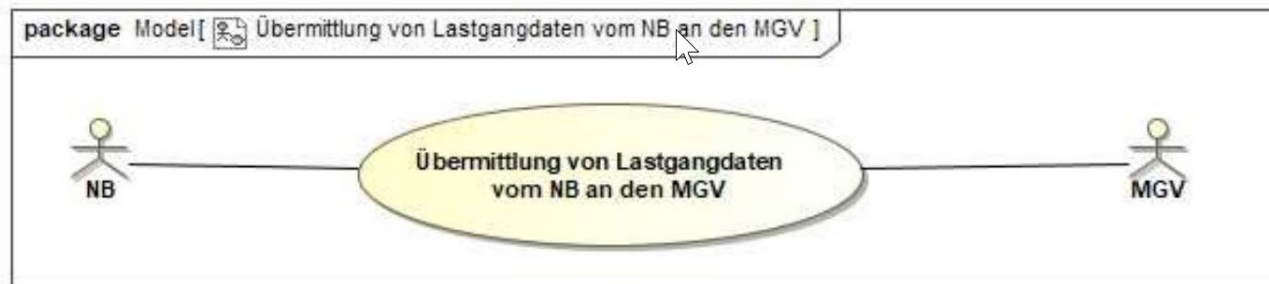

- seit 01.10.2023: monatliche Übermittlung (M+12WT) der Lastgänge auf Basis des Abrechnungsbrennwertes
- mit der Umstellung der Marktkommunikation muss auch MSCONS per bdew AS4 gesendet werden (ab 01.10.2024 Umstellung auf bdew AS4)

# Registrierung von Netzbetreibern

Trading Hub Europe

# Registrierung von Netzbetreibern (1/4)

## Allgemeines

Die Sicherheitsplattform Gas ist über folgenden Link erreichbar:

[www.sicherheitsplattform-gas.de](http://www.sicherheitsplattform-gas.de)

Nach Aufruf des Links öffnet sich die Login Seite der Sicherheitsplattform Gas

Hier haben Sie die Möglichkeit:

- 1 Sich einzuloggen
- 2 Ihr Passwort zurückzusetzen
- 3 Die Registrierung für die Sicherheitsplattform Gas zu starten

TRADING HUB EUROPE keep in balance

Bundesnetzagentur de | en

### Sicherheitsplattform Gas

#### Anmeldung

1 Benutzername

Passwort

Angemeldet bleiben

2 Passwort vergessen?

Anmelden

#### Sie haben noch keinen Zugang ?

Dann starten Sie jetzt die Registrierung:

Registrierung

#### Herzlich willkommen!

Herzlich willkommen auf der Sicherheitsplattform Gas.

Der Marktgebietsverantwortliche Trading Hub Europe stellt für die Abwicklung von Maßnahmen nach § 1a Absatz 1 der Gassicherungsverordnung (GasSV) sowie von Solidaritätsmaßnahmen nach § 2a des Energiesicherungsgesetzes (EnSiG) eine digitale Plattform – die Sicherheitsplattform Gas – bereit.

Die auf der Sicherheitsplattform Gas von den Marktteilnehmern anzugebenden Daten stellen wichtige Informationen für Entscheidungen der Bundesnetzagentur als Bundeslastverteiler im Fall einer Gasmangellage dar. Die Datengrundlage unterstützt den Bundeslastverteiler insbesondere bei der Entscheidung über erforderliche Versorgungsreduktionen im Krisenfall.

Die Bilanzkreisverantwortlichen, Endverbraucher gemäß § 1a Absatz 2 GasSV, Betreiber von Gasspeicheranlagen, Nutzer von Gasspeicheranlagen und Betreiber von Gasverteilernetzen im Marktgebiet der Trading Hub Europe sind verpflichtet, sich auf der Plattform zu registrieren.

Zugang zur Sicherheitsplattform Gas erhalten Sie nach erfolgreicher Registrierung.

Ihre Ansprechpartner: [service@tradinghub.eu](mailto:service@tradinghub.eu)

Trading Hub Europe, 2022 / Impressum / Datenschutz / Disclaimer

# Registrierung von Netzbetreibern (2/4)

Um den Registrierungsprozess zu starten, klicken Sie auf die Schaltfläche „Registrierung“

Wählen Sie die Rolle „Netzbetreiber“ aus

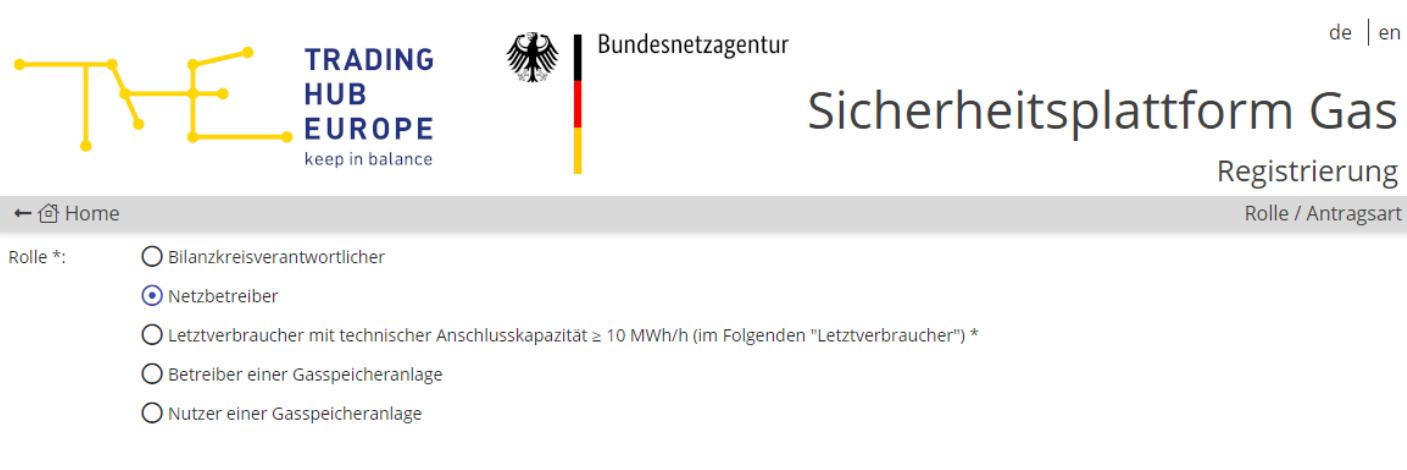

Sie haben noch keinen Zugang ?

Dann starten Sie jetzt die Registrierung:

Registrierung

Nun gelangen Sie zum Online-Registrierungsformular „Daten des registrierten Netzbetreibers“ und „Persönliche Nutzerdaten“

# Registrierung von Netzbetreibern (3/4)

Im Online-Registrierungsformular sind Angaben zum Unternehmen sowie zu persönlichen Nutzerdaten zu tätigen. Bitte beachten Sie, dass die mit \* gekennzeichneten Felder im Online-Registrierungsformular Pflichtangaben sind.

**Company Information Section:**

- Name des Unternehmens \*: [Text input field]
- Dienstleistungsverhältnis \*:  Ich bin für das o.g. Unternehmen tätig,  Ich bin der Dienstleister für das o.g. Unternehmen
- DVGW-Code \*: [Text input field]

**Personal Data Section (Persönliche Nutzerdaten):**

- Bestehender Nutzer:  Ja ?
- E-Mail \*: [Text input field]
- Titel: [Dropdown menu, selected: kein Titel]
- Vorname \*: [Text input field]
- Nachname \*: [Text input field]
- Anrede \*:  Herr,  Frau,  Divers
- Sprache \*: [Dropdown menu, selected: Deutsch]
- Telefon \*: [Dropdown menu (0)] [Text input field]
- Mobil: [Dropdown menu (0)] [Text input field]
- Fax: [Dropdown menu (0)] [Text input field]

**Registration Confirmation Section:**

- Bestehender Nutzer:  Ja ?
- E-Mail \*: [Text input field]
- \* Hiermit stimme ich den [Nutzungsbedingungen](#) und [Datenschutzhinweisen](#) der THE zu.

A tooltip is visible over the "Bestehender Nutzer" section, stating: "Bitte wählen Sie diese Option, sofern Sie bereits einen Zugang zum Kundenportal besitzen. Im weiteren Zulassungsprozess benötigen wir dann nur noch Ihre E-Mail-Adresse. Zusätzliche Informationen entfallen."

# Registrierung von Netzbetreibern (4/4)

---

Nach dem vollständigen und korrekten Ausfüllen des Online-Registrierungsformulars erhalten Sie eine E-Mail mit der Bestätigung über den Eingang Ihres Registrierungsantrages

Nach der Prüfung der Angaben durch THE erhalten Sie eine E-Mail mit Angaben der erforderlichen Unterlagen, die für den erfolgreichen Registrierungsprozess vom Nutzer bzw. Unternehmen benötigt werden

Einreichen der erforderlichen Unterlagen durch den Nutzer per E-Mail, Fax oder Post.

Nach der Prüfung der Unterlagen durch THE erfolgt die Freischaltung des Nutzeraccounts bzw. Erteilung der Berechtigung

# Netzbetreiber-Ansichten auf der Sicherheitsplattform Gas

Trading Hub Europe

# MaLo-IDs (1/2)

Sicherheitsplattform...

- Start
- Stammdaten
- MaLo-IDs**
- Speicher

### Marktlokations-IDs (MaLo-IDs)

Liste der MaLo-IDs

Adressdaten NAP	MaLo-IDs ↑	Status	Zuordnung BK / SBK
<input type="checkbox"/>	10030347893	Aktiv	●
<input type="checkbox"/>	10030348057	Aktiv	●
<input type="checkbox"/>	12345678222	Prüfung und Zuordnung	●
<input type="checkbox"/>	12345678777	Inaktiv	●
<input type="checkbox"/>	12345678777	Aktiv	●
<input type="checkbox"/>	12345678999	Aktiv	●
<input type="checkbox"/>	54879652314	Prüfung und Zuordnung	●

### MaLo-ID - 10030347893

Details

**Grundangaben**

Name des Unternehmens (Endverbraucher): TEST\_

Name des Unternehmens (Anschlussnetzbetreiber Gas):

Marktlokations-ID: 10030347893

Gültigkeit MaLo-ID ab \*: 04.04.2024

Gültigkeit MaLo-ID bis:

Zugeordnete Bilanzkreisnummer der Marktlokations-ID:

Gültigkeit der Bilanzkreisnummerzuordnung von: 19.07.2023

Gültigkeit der Bilanzkreisnummerzuordnung bis: 01.10.2050

**Adressdaten Netzanschlusspunkt**

Straße und Hausnummer \*:

Postleitzahl \*:

Ort \*:

Bundesland \*:

Netzkonto, dem die MaLo zugeordnet ist: THEONKH700400000

Speichern

+ Neue MaLo-ID anlegen
Export MaLo-Daten

Impressum
Datenschutzhinweise
Disclaimer

**Status der MaLo-ID**  
 Aktiv = ist aktuell relevant für die SiPla  
 Inaktiv = ist aktuell nicht relevant für die SiPla  
 Prüfung und Zuordnung = wurde vom NB neu angelegt und ist bei THE in Bearbeitung

**Zuordnung BK/SBK**  
 grün = ist aktuell oder in der Zukunft korrekt vorhanden  
 schwarz = inaktive MaLo  
 rot = ist in den nächsten 14 Tagen nicht vollständig vorhanden

Felder mit \* sind Pflichtfelder

Ausgegraute Felder sind nicht editierbar

# MaLo-IDs (2/2)

## Aufgaben der Netzbetreiber-Nutzer auf der Sicherheitsplattform Gas

Überprüfung der dem Netzbetreiber zugeordneten MaLo-IDs

Änderung von MaLo-ID Daten

Neuanlage von MaLo-IDs

Eintrag der Gültigkeit der MaLo-ID

Zuordnung BK/SBK der noch nicht zugeordneten MaLo-IDs vornehmen

### Hinweis!

Relevant für die Sicherheitsplattform Gas sind nur die Marktlokationen mit einer technischen Anschlusskapazität  $\geq 10$  MWh/h

Marktlokationen mit einer technischen Anschlusskapazität  $\leq 10$  MWh/h können auf Wunsch der Anschlussnehmer zu Poolingzwecken aufgenommen werden

# Datei-Upload MaLo-IDs

**Sicherheitsplattform Gas**

Start

Stammdaten

**MaLo-IDs**

Speicher

Impressum

Datenschutzhinweise

Disclaimer

## Datei-Upload MaLo-IDs

Bitte nehmen Sie im Folgenden die Zuordnung Ihrer Marktklokations-Identifikationsnummern (Malo-IDs) zu den Bilanzkreisen (BK) / Subbilanzkonten (SBK) vor. Bitte verwenden Sie hierfür ausschließlich die auf der [THE-Internetseite](#) zur Verfügung gestellte Vorlage.

> Datei-Upload MaLo-IDs

> Ergebnis Datei-Upload MaLo-IDs

**Wichtig: beachten sie bitte die folgenden Hinweise für das Ausfüllen und den Datei-Upload:**

- Verwenden Sie bitte nur die bereitgestellte Vorlage und verändern Sie nicht die Tabellenstruktur (z.B. kein Einfügen weiterer Spalten etc.)
- Ein Abspeichern als csv-Datei ist zwingend erforderlich (kein anderes Dateiformat)
- Bitte tragen Sie nur MaLo-IDs mit einer technischen Anschlusskapazität  $\geq 10$  MWh/h ein
- Die Spalten „Gültig ab“ und „Gültig bis“ müssen jeweils im Format DD.MM.YYYY HH:MM ausgefüllt werden
- Die Spalte „Gültig ab“ darf kein vergangenes Datum enthalten (frühestens der heutige Gastag)
- Bis auf die Spalte „Gültig bis“ müssen alle Spalten ausgefüllt werden (sofern die Spalte „Gültig bis“ nicht ausgefüllt wird, hat die Zuordnung zunächst kein Enddatum)
- Eine MaLo-ID kann mehreren BK / SBK zugeordnet werden, solange sich die Zeiträume nicht zeitlich überschneiden
- Bereits hochgeladene Zuordnungen von MaLo-IDs können geändert werden (z.B. zugeordneter BK/SBK, Enddatum), indem die entsprechenden Zuordnungen mit geänderten Daten erneut hochgeladen werden
- Beinhaltet die Datei (zusätzlich) neue Zuordnungen, werden die bereits hochgeladenen Zuordnungen um die neuen Zuordnungen ergänzt
- Zum Beenden einer Zuordnung muss die Spalte „Bilanzkreis“ leergelassen werden und die Spalte „Gültig ab“ mit dem Gastag, ab dem das Beenden wirksam werden soll, gefüllt werden (dies gilt ebenso für einen Löschung einer Zuordnung)
- Im Fehlerfall wird die Datei ganzheitlich abgelehnt und nicht verarbeitet

**Bitte überprüfen Sie die hochgeladenen Zuordnungen der MaLo-IDs im Menüpunkt „Übersicht MaLo-IDs“.**

Datei aufrufen:  Durchsuchen

1 Datei hochladen

Das genaue Vorgehen ist hier beschrieben

Fehler beim Hochladen der Datei werden durch eine genaue Benennung des/der Fehler(s) beim Befüllen der Datei quittiert. Datei bitte erneut befüllen und hochladen.

Ausgewählte Datei einfügen

Ausgewählte Datei hochladen

# Darstellung der MaLo-ID-Zuordnungen zu den BK/SBK

**Sicherheitsplattform Gas**

- Start
- Stammdaten
- MaLo-IDs**
- Speicher

**Ergebnis Datei-Upload MaLo-IDs** Σ Datensätze: 5 Filter: 0 Sortierung: 0

MaLo-ID	DVGW-Code NB	NB	(S)BK	Netzkonto	Gültig ab	Gültig bis	letzte Änderung (UTC)	Datenquelle
					07.10.22 06:00:00	18.07.23 06:00:00	18.07.23 13:30:57	
					21.03.24 06:00:00	01.10.50 06:00:00	21.03.24 14:12:05	CSV-Upload
					21.03.24 06:00:00	03.04.24 06:00:00	03.04.24 17:36:40	CSV-Upload
					03.04.24 06:00:00	01.10.50 06:00:00	03.04.24 17:39:29	CSV-Upload
					07.10.22 06:00:00	18.07.23 06:00:00	18.07.23 13:30:57	

Darstellung der hochgeladenen MaLo-Zuordnungen zu den Bilanzkreisen/Subbilanzkonten

Organisieren der Übersicht

- Spalten entfernen/hinzufügen
- Daten gruppieren
- Sortierfunktion

Daten Export (CSV- oder XLSX-Datei)

letzte Änderung (UTC) | Datenquelle

Aufsteigend sortieren  
 Absteigend sortieren

Spalten  
 Dieses Feld gruppieren  
 In Gruppen anzeigen  
 Filter

MaLo-ID  
 DVGW-Code NB  
 NB  
 (S)BK  
 Netzkonto  
 Gültig ab  
 Gültig bis  
 Upload-ID  
 letzte Änderung (UTC)  
 Datenquelle

# Speicher (relevant für FNB)

Name des Speichers	EIC des Speichers	Straße und Haus	Postleitzahl	Ort	Bundesland	Gasqualität	Name des Speicherbetreibers	EIC des Speicherb...	Straße
	21W0000000	Am Musterberg 2	23221	Musterstadt	Nordrhein-Westfal...	H-Gas		21X000000	
	21W0000000	Speicherstraße 1	32345	Speicherstadt	Nordrhein-Westfal...	L-Gas		21X000000	

**Darstellung der dem Netzbetreiber zugeordneten Speicheranlagen (nur FNB-Speicheranlagen)**

**Daten Export (CSV- oder XLSX-Datei)**

**Organisieren der Übersicht**

- Spalten entfernen/hinzufügen
- Daten gruppieren
- Sortierfunktion

# Ausblick: Menüpunkte zu Verfügungen

In diesen Menüpunkten sollen zum einen angeordnete Gasverbrauchsreduktionen an EV durch den BLastV und zum anderen angeordnete Ausspeicherungen an SN durch den BLastV in Bezug auf die Szenarien „EnSiG-Fall“ und „DE liefert nicht-marktbasierte Solidarität“ dargestellt werden.

Angeordnete Gasverbrauchsreduktionen an Endverbraucher

Es werden alle dem Netzbetreiber zugeordneten MaLo-IDs aufgeführt. Die von der Verfügung betroffenen MaLo-IDs enthalten Eintragungen.

Die Übersicht wird die folgenden Spalten enthalten:

- MaLo-ID
- Name des Endverbrauchers
- Netzkonto
- Beginn des Gültigkeitszeitraums
- Ende des Gültigkeitszeitraums
- Reduzierte Menge des EV an der jeweiligen MaLo
- Zulässige Gasbezugsmenge des EV an der jeweiligen MaLo
- ID der Initiative

Angeordnete Ausspeicherungen an Speichernutzer

Es werden alle dem Netzbetreiber zugeordneten Speicheranlagen aufgeführt. Die von der Verfügung betroffenen Speicheranlagen enthalten Eintragungen.

Die Übersicht wird die folgenden Spalten enthalten:

- Name des Speichers
- Name des Speicherbetreibers
- Gasqualität
- Beginn des Gültigkeitszeitraums
- Ende des Gültigkeitszeitraums
- Nominierte Ausspeicherung
- Angeordnete Ausspeicherung
- ID der Initiative

# Versand von Informationen per E-Mail

Trading Hub Europe

# Versand von Benachrichtigungen

Sofern die Bundesnetzagentur als Bundeslastverteiler eine Initiative auf der Sicherheitsplattform Gas anlegt und startet, wird eine Information per E-Mail an die Netzbetreiber gesendet.

Die E-Mail wird von der Absenderadresse **noreply@sicherheitsplattform-gas.de** an den Ansprechpartner 24/7 Sicherheitsplattform Gas gesendet.

Sofern eine Anordnung zur Gasverbrauchsreduktion eines Endverbrauchers durch den Bundeslastverteiler erfolgt, wird darüber ebenfalls der Netzbetreiber informiert, an dessen Netz die Marklokation des Endverbrauchers angeschlossen ist.

Diese Information wird per E-Mail an den vom Netzbetreiber im THE-Kundenportal in den Unternehmensstammdaten hinterlegten Ansprechpartner „24/7 Sicherheitsplattform Gas“ von der Absenderadresse **bundeslastverteiler-gas@bnetza.de** gesendet.

## Ausblick

zukünftig wird diese Information auf der Sicherheitsplattform Gas dargestellt (im KJ 2024 geplant).

# Ansprechpartner 24/7 SiPla im THE Kundenportal

**Kundenportal**

- Start
- Stammdaten**
- Datenportal
- Rechnungen
- Ansprechpartner Allokation & Clearing
- Bilanzkreisliste
- Datei-Upload MaLo-ID
- Übersicht MaLo-IDs
- Kundenbetreuung
- Impressum
- Datenschutzhinweise
- Disclaimer

**Stammdaten**

Ansprechpartner

Ansprechpartner EDM

Name \*:

Telefon \*:

E-Mail \*:

edm-sw-t-netz@service-plus-gmbh.de

Ansprechpartner Marktinformation

Name \*:

Telefon \*:

E-Mail \*:

Ansprechpartner Buchhaltung

Name \*:

Telefon \*:

E-Mail \*:

Ansprechpartner 24/7 Sicherheitsplattform Gas

Name \*:

Telefon \*:

Fax:

E-Mail \*:

E-Mail für Rechnungsversand als PDF (nur eine E-Mail-Adresse) \*:

Zurücksetzen

Speichern

Eintragung des „Ansprechpartner 24/7 Sicherheitsplattform Gas“ im THE Kundenportal

# Ansprechpartner 24/7 SiPla auf der Sicherheitsplattform Gas

**Sicherheitsplattform Gas**

Start

**Stammdaten**

MaLo-IDs

Speicher

Impressum

Datenschutzhinweise

Disclaimer

**Stammdaten**

Name des Unternehmens \*:

**Ansprechpartner**

Ansprechpartner 24/7 Sicherheitsplattform Gas

Name \*:

Telefon \*:

Fax:

E-Mail \*:

**Adressen**

Leistungsempfänger (lt. Handelsregister)

Firmenzusatz:

Straße und Nr. \*:

Adresszusatz:

PLZ \*:

Ort \*:

Land \*:

Rechnungsempfänger

Firmenzusatz:

Straße und Nr. \*:

Adresszusatz:

PLZ \*:

Ort \*:

Land \*:

Die hier angezeigten (ausgegrauten) Firmendaten werden im THE Kundenportal gepflegt und sind auf der Sicherheitsplattform Gas nur zu sehen, nicht zu bearbeiten.

# Veröffentlichungen der THE zur Sicherheitsplattform Gas

Trading Hub Europe

# Downloadcenter der THE

<https://www.tradinghub.eu/de-de/Download/Downloadcenter-THE>

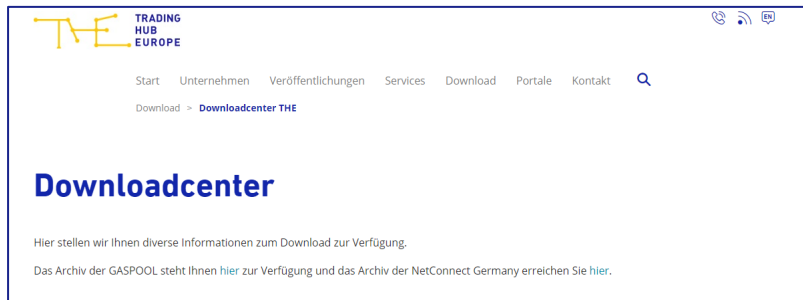

- Anleitungen je Marktrolle zur Sicherheitsplattform Gas
- FAQ der THE zur Sicherheitsplattform Gas
- Vorlage Datei-Upload MaLo-ID
- ....

## Sicherheitsplattform Gas

### Anleitungen:

- [Anleitung Sicherheitsplattform Gas Bilanzkreisverantwortliche](#)
- [Anleitung Sicherheitsplattform Gas Endverbraucher](#)
- [Anleitung Sicherheitsplattform Gas Speicherbetreiber](#)
- [Anleitung Sicherheitsplattform Gas Speichernutzer](#)
- [Anleitung Sicherheitsplattform Gas Netzbetreiber](#)

### Portalnutzungsbedingungen:

- [Portalnutzungsbedingungen Sicherheitsplattform Gas \(gültig ab 7.12.2023\)](#)
- [Portalnutzungsbedingungen Sicherheitsplattform Gas \(gültig seit 21.03.2023\)](#)

### Vollmachten:

- [Vorlage Dienstleistungsvollmacht Speicherbetreiber](#)
- [Vorlage Dienstleistungsvollmacht Speichernutzer](#)
- [Vorlage Dienstleistungsvollmacht Endverbraucher](#)

### weitere Unterlagen:

- [FAQ Sicherheitsplattform Gas](#)
- [Ausfüllhilfe Sicherheitsplattform Gas Endverbraucher](#)

### Downloads:

- [Vorlage Datei-Upload MaLo-ID Netzbetreiber \(CSV Datei\)](#)
- [Vorlage Erfassung neuer MaLo-IDs Netzbetreiber \(xlsx-Datei\)](#)
- [Vorlage Datei-Upload Speichernutzerverträge Speicherbetreiber \(CSV Datei\)](#)
- [Vorlage Speicherbetreiber Datenerfassung \(xlsx-Datei\)](#)

# Aktuelle Zahlen zur Sicherheits- plattform Gas

Trading Hub Europe

# Aktuelle Zahlen zur Sicherheitsplattform Gas

Registrierte Endverbraucher (EV) mit einer techn. Anschlusskapazität $\geq 10$ MWh/h	<ul style="list-style-type: none"> <li>• <b>1.783</b> Unternehmen</li> </ul>
Registrierte Bilanzkreisverantwortliche (BKV)	<ul style="list-style-type: none"> <li>• <b>600</b> Unternehmen bereits auf SiPla registriert</li> <li>• Insgesamt <b>675</b> registrierte BKV bei THE (Kundenportal)</li> </ul>
Registrierte Speicherbetreiber (SB)	<ul style="list-style-type: none"> <li>• <b>22</b> Unternehmen bereits auf SiPla registriert</li> </ul>
Registrierte Speichernutzer (SN)	<ul style="list-style-type: none"> <li>• <b>69</b> Unternehmen bereits auf SiPla registriert</li> </ul>
Registrierte Netzbetreiber (NB)	<ul style="list-style-type: none"> <li>• <b>299</b> Unternehmen bereits auf SiPla registriert</li> <li>• Insgesamt <b>727</b> registrierte NB bei THE (Kundenportal)</li> </ul>
Registrierte Nutzerzugänge	<b>2.365</b> Nutzerzugänge für EV, <b>1.015</b> für BKV, <b>353</b> für NB, <b>53</b> für SB und <b>99</b> für SN (mehrere Nutzerzugänge je Unternehmen möglich)
Dateneintragungen von EV zu MaLo-IDs	Dateneintragungen zu <b>2.943</b> registrierten MaLo-IDs
Zuordnung der EV über die MaLo-ID zu Bilanzkreisen / Subbilanzkonten (und somit zu BKV) und Netzen	Seit Oktober 2022 wurden > <b>27.325</b> Zuordnungen von den Netzbetreibern im THE-Kundenportal hochgeladen
Verarbeitung und Darstellung der von den Netzbetreibern an THE gesandten Lastgangdaten	<ul style="list-style-type: none"> <li>• Seit Dezember 2022 hat THE &gt; <b>800.000</b> Datensätze empfangen und verarbeitet</li> <li>• Täglich empfängt und verarbeitet THE &gt; <b>2.500</b> Datensätze</li> </ul>

Datenstand: 22.04.2024

**Vielen Dank für Ihre  
Aufmerksamkeit**

**Kunden- und  
Vertragsmanagement**

Anna-Louisa-Karsch-Str. 2  
10178 Berlin

T: +49 30 364 289 - 400

F: +49 30 364 289 - 420

E: [service@tradinghub.eu](mailto:service@tradinghub.eu)

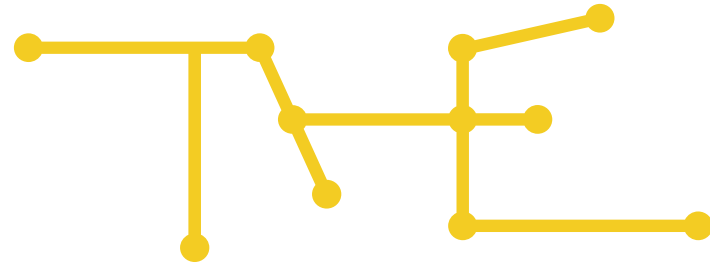

# TRADING HUB EUROPE

keep in balance

## **Trading Hub Europe GmbH**

Hauptsitz:  
Kaiserswerther Straße 115  
40880 Ratingen

Standort Berlin:  
Anna-Louisa-Karsch-Straße 2  
10178 Berlin

[www.tradinghub.eu](http://www.tradinghub.eu)

## **Geschäftsführer**

Dr. Thomas Becker, Jörg Ehmke,  
Torsten Frank, Dr. Sebastian Kemper

Amtsgericht Düsseldorf, HRB 93885

## **Copyright**

The ideas and suggestions developed in this presentation are the intellectual property of Trading Hub Europe and are subject to the applicable copyright laws. The whole or excerpts duplication as well as passing on to third parties is not allowed without written permission of Trading Hub Europe GmbH.